

Département Musiques Actuelles
Examen d'admission - avril 2024
Théorie

Nom : _____

Prénom : _____

Un ensemble de deux portées ou plus, liées s'appelle un _____

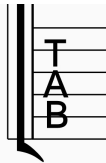

A quels instruments peut servir cette clé ? _____

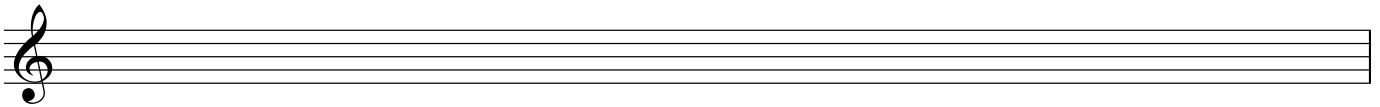

Combien d'interlignes contient une portée ? _____

La 5ème ligne d'une portée est (veuillez choisir une réponse) : en haut en bas

Écrivez ci-dessous les termes des nuances en italien en regard des abréviations :

Abréviation	
<i>ppp</i>	_____
<i>pp</i>	_____
<i>p</i>	_____
<i>mp</i>	_____
<i>mf</i>	_____
<i>f</i>	_____
<i>ff</i>	_____
<i>fff</i>	_____

Parmi ces quatre gammes, laquelle est mineure mélodique ? (cochez la case)

Puis, nommez les trois autres gammes ou modes :

À quelle unité de mesure réfère-t-on quand on parle de vibrations par seconde?

Quel est l'ordre des dièses ?

Quel est le renversement d'une tierce mineure ?

Quelles sont les 2 tonalités qui comportent :

- a) 4#
- b) 7 \flat
- c) 5 \flat
- d) 6#

Combien de demi-tons faut-il pour une quinte augmentée ?

Quelles sont les cordes à vide du violoncelle ?

Si un saxophoniste ténor joue un morceau en Ab majeur, en quelle tonalité vais-je devoir jouer sur mon piano si je souhaite l'accompagner ?

Département Musiques Actuelles
Examen d'admission - avril 2024
Harmonie

Nom : _____

Prénom : _____

1. Accords diatoniques

Écrire et chiffrer les accords diatoniques à 4 sons ayant la fonction de :

Sous-dominante en G majeur

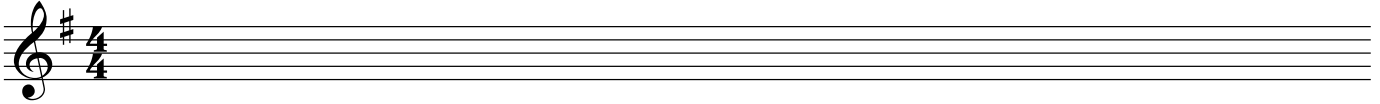

Dominante en Ab majeur

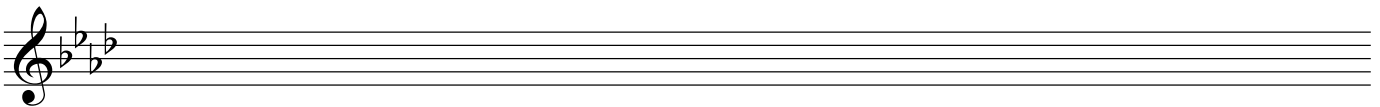

Tonique en A majeur

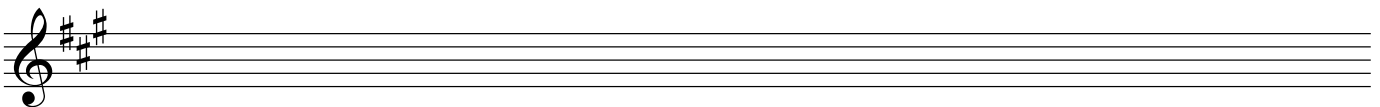

2/ Sur l'extrait ci-dessous, chiffrer les accords selon la notation anglo-saxonne :

- 2 3/ Faire l'analyse harmonique (tonalités, modulations, degrés) de l'extrait suivant, en dessous de la portée et en regard des accords :

♩ = 92

Staff 1: G_{mi}^7 , C^7 , F_{ma}^7 , Bb_{ma}^7 , A_{mi}^7 , D^{7b9}
Staff 2: G^7_{sus} , G^7 , G_{mi}^7 , C^7 , C_{mi}^7 , $Gb^7\#11$, F^7
Staff 3: Bb_{ma}^7 , E^{7alt} , A^{7b9} , D_{mi}^7 , $/C$, B_{mi}^7b5 , E^{7b9}
Staff 4: A_{ma}^7 , Bb_{mi}^7 , Eb^7 , Ab_{ma}^7 , A_{mi}^7b5 , D^{7b9}

4/ Modes correspondants

Écrire et nommer le mode le plus diatonique pour les accords suivants, issus de l'ex. 3.

G_{mi}^7 (mes. 1)

$D^{7(b9)}$ (mes. 4)

$Gb^7(\#11)$ (mes. 7)

Bb^{maj7} (mes. 9)

5/ Réaliser la suite de cet enchaînement harmonique afin que chaque voix soit la plus conjointe possible

A^b
D^b
D^o
E^b
E^o
F^m
A⁺
B^bm
E^b(sus4)
A^b

6/ Triades - La note indiquée ainsi que sa fonction est la **note supérieure** d'une triade. Construisez les triades demandées et chiffrez-les en notation anglo-saxonne

Triade : mineure diminuée majeure augmentée sus2 sus4

7/ Tétrades - Construisez les tétrades en respectant le renversement demandé

B^bmaj7(#5)
B^m(maj7)
A^bm7(b5)
F[#]mi7
C[#]7
E⁶
1er renv.
2ème renv.
3ème renv.
2ème renv.
1er renv.
fonda.

Transcription

Strangelove

From *Music For the Masses* (1987)

Single Version

Martin Gore; Depeche Mode

1:43

Instrumental

Verse 2

Pre-Chorus

9

Bar. (L.V.)

Ten. (B.V.)

Mrm/Synth

Choir

F.X.

E. Gtr.

Bass 1

Slap. B. 1

Drums 1

Tamb.

Drums 2

Pulse

Bridge

17

25

- Bar. (L.V.): Bass clef, key signature of one sharp (F#).
- Ten. (B.V.): Treble clef, key signature of one sharp (F#).
- Mrm/Synth: Treble clef, key signature of one sharp (F#).
- Choir: Treble clef, key signature of one sharp (F#).
- F.X.: Treble clef, key signature of one sharp (F#), contains rests.
- E. Gtr.: Treble clef, key signature of one sharp (F#).
- Bass 1: Bass clef, key signature of one sharp (F#).
- Slap. B. 1: Bass clef, key signature of one sharp (F#).
- Drums 1: Drum set notation.
- Tamb.: Tambourine notation.
- Drums 2: Drum set notation, contains rests.
- Pulse: Percussion notation, contains rhythmic patterns with accents.